

Pla Parcial - 13/02/1991

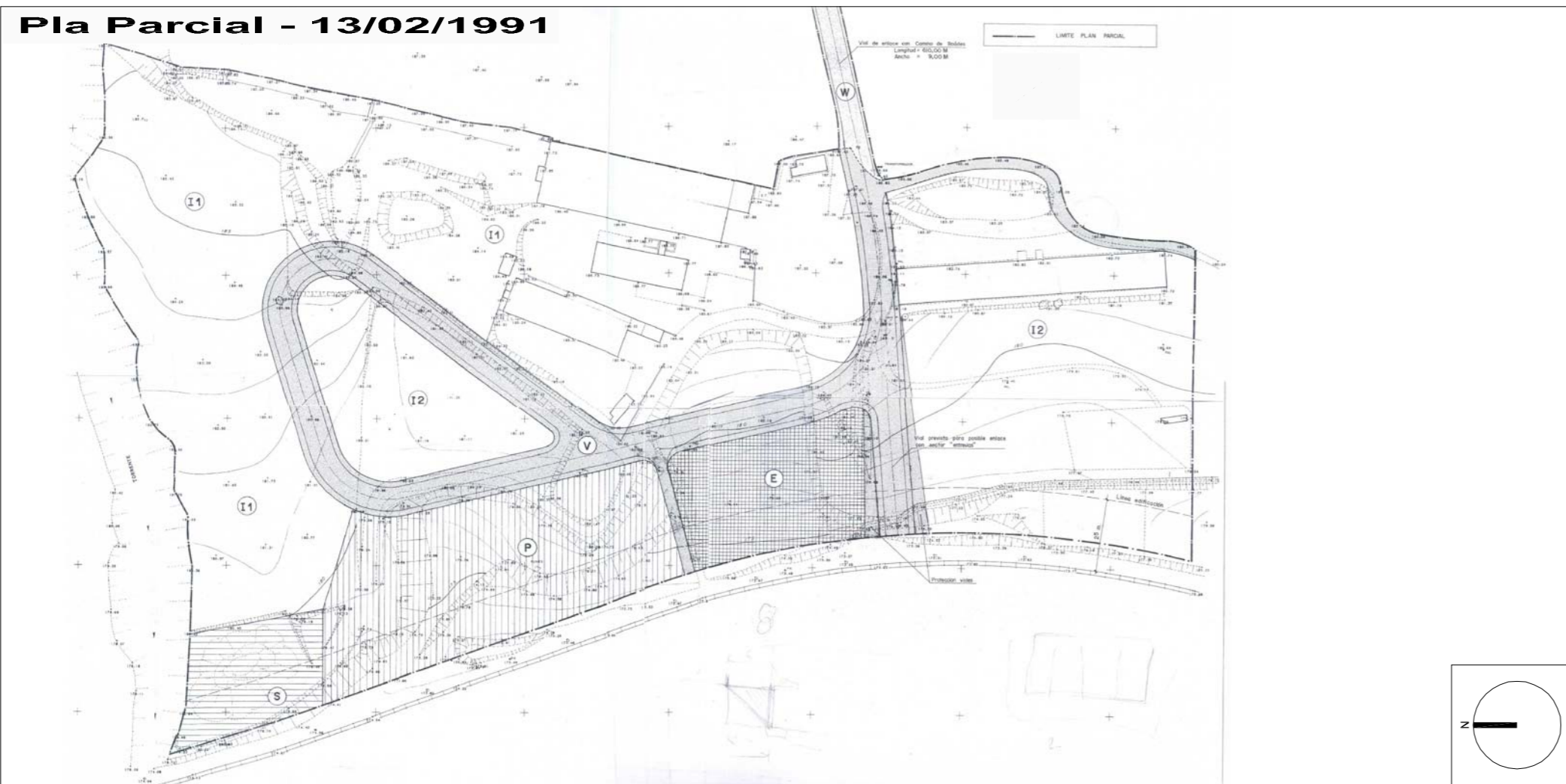

CLAVE	CLASIFICACION
[Blank]	SUELO INDUSTRIAL 1 SUELO INDUSTRIAL 2
[P]	VERDE PUBLICO
[E]	EQUIPAMIENTO
[V]	PROTECCION V. VIALES
[W]	VIALES ENLACE
[S]	SERVICIOS

[Red dashed box]	àmbit pla parcial
[Light blue box]	sól industrial, 11a
[Purple box]	sól industrial, 11b
[Yellow box]	equipament
[Brown box]	serveis
[Green box]	zona verda
[Hatched box]	zona de permís de pas
[Diagonal hatched box]	naus existents
[Grey box]	xarxa viària
[Black line]	línia d'alta tensió
[Red dashed line]	límit de l'edificació reduïda a una distància de l'aresta exterior de la futura plataforma de via doble de 8 metres segons informació d'FGC del 08/05/2007
[Yellow dashed line]	aresta exterior de la futura plataforma de via doble d'FGC
[Blue line]	via existent d'FGC i RENFE
[Blue dashed line]	via futur desdoblament de via d'FGC
[Red dashed line]	límit de protecció (RENFE)
[Red dashed line]	límit de l'edificació (RENFE)
[Red solid line]	límit de la zona de domini públic (RENFE)
[Yellow solid line]	aresta exterior de la plataforma (RENFE)

Proposta ordenació

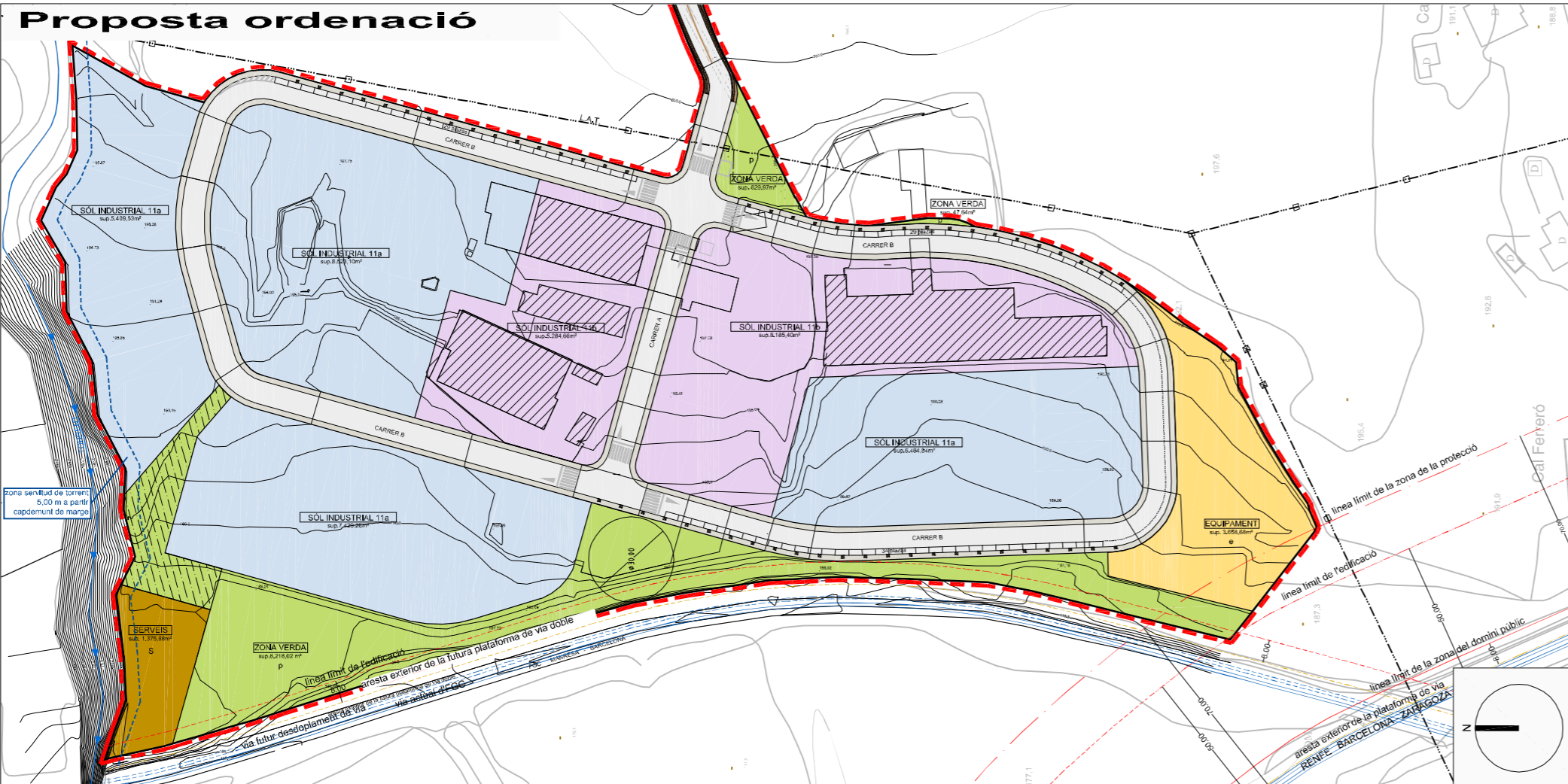



Ajuntament de Castellgalí

Modificació puntual de les normes subsidiàries del planejament

Sector Industrial de Boades
Text Refòs
Castellgalí, Barcelona

planol		numero
Imatge orientativa d'ordenació del Sector		9
Pla parcial anterior - Proposta		
escala 1/2000	promotor	arquitecte Carles Casanellas Montserrat
actualització / data 4 / 02-2009		
referència interna 04-327		

casanellas&arq. t.93 420 47 33 f.93 429 48 13 www.casanellas.net

EL PRESENT DOCUMENT ÉS CÒPIA DEL SEU ORIGINAL DEL QUAL ÉS AUTOR L'ARQUITECTE CARLES CASANELLAS I MONTSERRATE. LA SEVA UTILITZACIÓ TOTAL O PARCIAL, AIXÍ COM QUALSEVOL REPRODUCCIÓ O CESSIÓ A TERCERS, REQUERIRÀ LA PREVIA AUTORIZACIÓ DE L'AUTOR, RESTANT EN QUALSEVOL CAS PROHIBIDA QUALSEVOL MODIFICACIÓ UNILATERAL DEL MATEIX.